

Personalverrechnung

auf Basis Microsoft Dynamics NAV

Personalverrechnung auf Basis Microsoft Dynamics NAV

Personalverrechnung auf Basis Microsoft Dynamics NAV ermöglicht die rasche Abrechnung und Änderung personenbezogener Daten. Dies geschieht unter umfassender Berücksichtigung der gesetzlichen und kollektivvertraglichen Vorschriften. Des Weiteren bietet das Programm die Möglichkeit, Daten von betriebswirtschaftlicher Bedeutung flexibel anzuzeigen, auszudrucken oder zu verarbeiten.

Die Stärke von Microsoft Dynamics NAV:

Entsprechend der Microsoft Dynamics NAV Philosophie handelt es sich bei diesem Modul um eine

- 100 % in die Microsoft Dynamics NAV Umgebung integrierte,
- leicht zu erlernende,
- schnell zu implementierende,
- jederzeit der aktuellen Gesetzeslage, entsprechenden Softwarelösung.

Hervorzuheben ist die Flow Field-Technologie. Sie ermöglicht es, dass Bewegungsdaten sofort aktualisiert werden. Sie können Filter auf jedes Feld legen und so die Abfrage- und Auswertungsmöglichkeiten an ihre persönlichen

Wünsche anpassen. Das Modul Personalverrechnung auf Basis Microsoft Dynamics NAV wurde als Add-on so konzipiert, dass eine volle Integration in Microsoft Dynamics NAV erreicht wird. Das Modul erfüllt alle steuerlichen, gesetzlichen und sozialrechtlichen Vorschriften.

Außerdem ist die Personalverrechnung voll integrierbar mit Personalmanagement, Zeiterfassung und Reisekosten.

Dienstnehmer

Für jeden Dienstnehmer wird eine Dienstnehmerkarte angelegt, in der seine Personalnummer und die Stammdaten erfasst werden. Zusätzlich können Sie variable Daten wie Gemeinden, Kostenstellen, Kostenträger, Projekte, Gruppenzuordnungen, Bezüge, Vordienstzeiten, Dauerzahlungen, Angehörige, e-card, Dienstunterbrechungen und Evidenztexte definieren. Sie können die Evidenztexte für einzelne oder mehrere Dienstnehmer abrechnungsunterstützend oder auch als Anmerkung am Gehaltszettel anzeigen.

Weiteres gibt es die Möglichkeit der freien Gruppierung der Dienstnehmer nach z.B. Arbeiter/Angestellte, Abteilung, Kostenstelle, Dienstnehmergruppe, Kollektivvertragsverwaltung sowie die Festlegung einer Warnung, wenn Stammdaten wie Dienstnehmer oder Lohnarten geändert werden.

Die Dienstnehmer werden bei jeweiliger Veränderung wie z.B. SV-Gruppe, DN-Kennzeichen, Arbeitszeiten und Wechsel des Lehrjahres mit einem gültig ab Datum versehen. Dies hat den Vorteil, dass man das Dienstverhältnis inklusive jeder Änderung per Knopfdruck in einer Übersicht sofort nachvollziehen kann.

Bearbeiten - Dienstnehmerkarte - 0001 Mustermann Max. Eint.:01.03.90. Aust.:30.06.17. SV:D1. KST: ArbeitszeitT3/20.0

Allgemein

Nr.: 0001
Titel:
Vorname: Max
Nachname: Mustermann
Voiname 2:
Initialen:
Früherer Nachname:
Namenszusatz:
Adresse: Musterstraße 20
Adresse 2:
PLZ Code: 8010
Ort: Graz
Ländercode: AT
Staatsangehörigkeitscode: AUT
Bemerkung: Angestellter mit 38,5h, UPau von 10 Std.

Korrigiert am: 28.10.2016
Suchbegriff: MUSTERMANN
*Geschlecht: Männlich
*Soz.-Versicherungsnr.: 1425260865
Geburtsdatum: 26.08.1965
Eintritt: 01.03.1990
Ersteintrittsdatum: 01.01.1985
Anzahl Dienstjahre: 27
Anzahl Dienstjahre für Abfertigung: 31
Alter in Jahren: 51
Austritt: 30.06.2017
Stammkostenstelle:
SV-Gruppe: D1
Arbeitszeit Code: T3/20.0
KV-Code: HA
DN-Gruppe:

Kommunikation

Verwaltung: +43 316 88776 | max.mustermann@gmx.at
Urlaub / Krankenstand / Pflegefreistellung: 28.10.2016 | 46
Rückstellung
Zeiterfassung

Pflichtfelder

Dienstnehmer Bild

Bild:

Notizen
Links

OK

Lohnarten

Einfaches Anlegen neuer Lohnarten durch Kopieren und Abändern bestehender Lohnarten. Über die Definition von Schemalohnarten können weitere Lohnarten automatisch ausgelöst werden. Z.B. Schemalohnart Überstunden 50 % löst die Lohnart Überstundengrundlohn, Überstunden frei und Überstunden pflichtig aus. Diese Funktion kann auch für andere Funktionen wie Urlaubersatzleistung verwendet werden.

Die Lohnarten können nach zahlreichen

Kriterien wie

- DN Kennzeichen
- DN Gruppe
- Krankenkasse
- Gemeinde

auf Sach- und Personenkonto kontiert werden.

Die Buchungsbelegmatrix verschafft einen guten Überblick.

Code	Bezeichnung	Bezugart	Bezugsbe...	Abrechnu...	Alz...	Aliq...	Abr...	Loh...	Brutto	Netto	Basi...	Bezug \$25	DB-...	DZ-...	Ko...	Kam...	Wo...	BM...	Gew...	Betri...	Tei...
100	Gehalt	Betrag																			
101	Honorar	Betrag																			
107	Gehalt Geschäfts...	Betrag																			
110	Prämie laufend	Betrag																			
1111	MV-Weiterzahu...	Betrag																			
140	Lehlingsentsch...	Betrag																			
200	Stundenlohn	Satz																			
201	Monatslohn	Betrag																			
202	KV Überzahlung	Satz																			
203	Fahrtstunden	Satz																			
205	Lohn geringf. Be...	Betrag																			
210	Prämie laufend	Satz																			
215	Schlechtwettere...	Satz	Schlechtw...																		
219	Schichtzulage fr...	Satz																			
220	Schichtzulage pf...	Satz																			
221	Nachtarbeitszula...	Satz																			
222	Schmutzzulage ...	Satz																			
224	Erschwerniszulage	Satz																			
225	Schichtzulage 3.	Satz																			
230	Nachtschichtzul...	Satz																			
231	Samstag Vormitt...	Satz																			
232	Samstag Nachm...	Satz																			
233	Samstagszulage 5...	Satz																			
234	Sonn- und Feiert...	Satz																			
235	Sonntagsarbeit	Satz																			
236	Baustellenzulage	Satz																			
240	Lehlingsentsch...	Betrag																			
2690	Urlaubersatzleis...	Satz	Schemalo...																		
2691	UE ifd	Satz																			
2692	UE 57	Satz	Batuz-607																		

Abrechnung

Sie haben die Wahl zwischen Einzel- und Stapelabrechnung. Bei der Erstellung der Abrechnung werden die mit dem Dienstnehmer verbundenen Daten wie fixe Bezüge, Abzüge, Kollektivverträge, Dauerzahlungen und Zeiterfassungsdaten (Tätigkeiten, Abwesenheiten) berücksichtigt und in Lohnarten umgewandelt. Die Eingaben zum Zeitpunkt der Abrechnung werden dadurch auf ein Minimum reduziert.

Solange die Periode nicht abgeschlossen wurde, kann die Abrechnung beliebig oft wiederholt, storniert bzw. aktualisiert werden. Aufrollungen können durch eine Differenzabrechnung oder Stornierung von Abrechnungen durchgeführt werden. Für Korrekturen zum Jahresende steht eine fiktive 13. Periode zur Verfügung. Die Aliquotierung bei Eintritt- bzw. Austritt kann wahlweise nach Kalendertagen oder Arbeitstagen erfolgen.

Eine freie Definition von Teilungsschlüsseln ermöglicht eine automatische Satzberechnung sowie zahlreiche Varianten der Schnittberechnung. Das automatische Überleiten in das Microsoft Dynamics NAV Finanzmanagement inklusives Buchungsjournal wird generiert. Zur Gewährleistung der Datensicherheit kann die jeweilige Abrechnungsperiode abgeschlossen werden.

The bottom window, titled 'Bearbeiten - Abrechnungslohnarten - 0001 Mustermann Max', shows the 'Abrechnungslohnarten' (Payroll Types) table. It includes a ribbon with actions like 'Liste anzeigen', 'Liste bearbeiten', 'Löschen', 'Urloabsentgelt Abrechnen', 'Als Übersicht anzeigen', 'Als Diagramm anzeigen', 'OneNote Notizen Links', 'Aktualisieren', 'Filter löschen', and 'Suchen'. The main area shows a table with columns for 'Lohnart Code', 'Lohnart Bezeichnung', 'Betrag', 'Anzahl', 'Satz', 'Tage', 'DokumentID', 'Kosten...', 'Projekt...', 'Kostenstelle für DG-Ab...', 'Kostenträger für DG-Abg...', 'Lohnarther...', 'Herkunfts...', 'G1', and 'G2'. The table lists several payroll types: 'Gehalt' (4,700.88), 'Prämie laufend' (200.00), 'Taggeld frei \$26' (150.00), and 'Sachbezug' (350.00).

Abrechnungslohnarten

Elektronischer Datenaustausch

Es wird der automatische Datenträgeraustausch mit Banken und Behörden (Krankenkasse, Finanzamt, Gemeinde) unterstützt und alle diesbezüglichen Datensätze erstellt.

Die Erstellung des Bankdatenträgers V3 und der Beitragsnachweisung für die GKK sind direkt aus der Abrechnung möglich. Folgende Meldungen werden mittels Elda gesendet:

- | | | |
|-------------------------|-----------------------------|---|
| - L16/BGN | - Anmeldung | - Monatliche Beitragsgrundlagenmeldung |
| - Beitragsnachweisung | - Abmeldung | - Arbeits- und Entgeltbestätigung Wochengeld |
| - E 18 | - Richtigstellung Abmeldung | - Arbeits- und Entgeltbestätigung Krankengeld |
| - Schwerarbeitermeldung | - Richtigstellung Anmeldung | - Meldung fallweiser Beschäftigter |

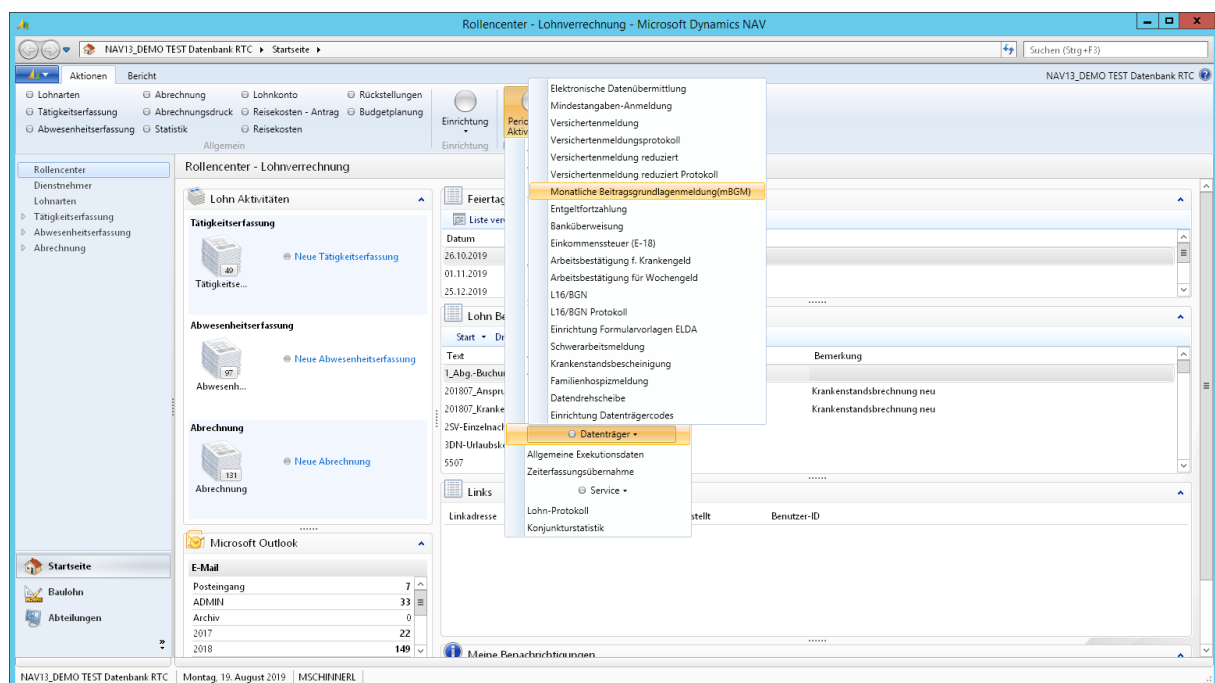

Datenträgerübersicht

Berichte & Statistiken

Das Modul Personalverrechnung auf Basis Microsoft Dynamics NAV enthält eine große Anzahl von Standardberichten. Sie umfassen Abgabenlisten für Finanzämter, Gemeinden, Krankenkassen, mehrere Varianten für Gehaltszettel und diverse andere Auswertungen. Außerdem stehen viele Berichte zur Verfügung, von denen einige auf die jeweiligen Bedürfnisse zugeschnitten werden können.

Mit dem Statistikmodul können Statistiken individuell gestaltet und nach Lohnarten, Abrechnungsergebnissen oder Abwesenheiten berechnet werden. Sie können über Dienstgeber-Anteile wie DB, DZ, Kommunalsteuer usw. gemacht werden; abrufbar nach Dienstnehmer, Perioden, Kostenstellen, Kostenträger und Dienstnehmergruppen.

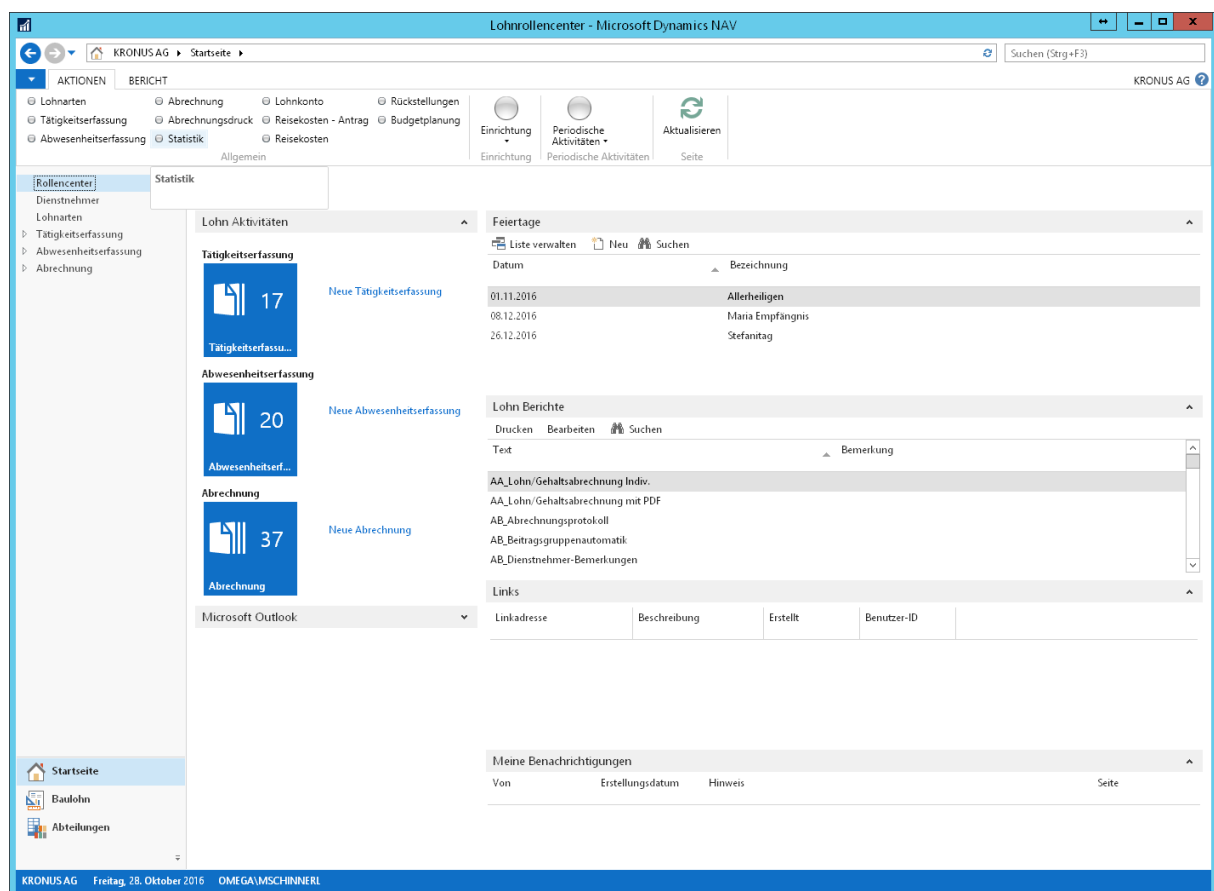

Exekutionen

Das Modul Exekutionen ist in der Personalverrechnung von Microsoft Dynamics NAV integriert. Es dient zur Einrichtung und Berechnung der Drittschuldnerverpflichtungen.

Die Verwaltung von Gläubiger- und Betreibendenvertreter erfolgt übergeordnet und erspart Mehrfacherfassungen. Die Statussetzung ermöglicht die Verwaltung von vorgemerkten und eingestellten Exekutionen.

Die Berechnung umfasst neben den exekutierbaren Beträgen auch Zinsberechnungen, Drittschuldnerpauschalen und Dienstgeberkosten.

Es besteht die Wahlmöglichkeit zwischen Einzel- und Stapelberechnung.

0001 Mustermann Max

Allgemein

Lfd. Nr. Exekution: 1
Periode: 201401
Rang: 1
Aktenzahl: E-258425 e
Gläubigercode: 01
Gläubigerbezeichnung: Land Österreich
Betreibendenvertretercode: 01
Betreibendenvertreterbez.: Land Österreich
Saldo: 3.923,53
SWIFT Code: EASVATWXXXX
IBAN Nummer: AT681420000056756423
Kundendatenfeld:
Überweisungs-/Verwendungszweck: E-258425 e
Anrechenbare 1/10: 3
Gerichtl. Existenzminimum: 0,00
monatliche Rate: 0,00
Rate nicht kürzen:
Exekutionsart: Allgemeine Exekution
Status: Exekution
Folgebewertung:
Drittschuldnerpauschale berechnen: It. Einstellung in variablen Daten

Verwaltung

Eingangsdatum: 20.12.2013
Ausstellungsdatum: 15.12.2013
Exekutionstext:
Zusatztext1:
Zusatztext2:
Zusatztext3:
Zusatztext4:

Behörden

Bezirksgerichtcode: BH WEIZ
Bezirksgericht Name: BH Weiz
Pfändung durch Beh. Code: BH WEIZ
Pfändung durch Beh. Name: BH Weiz
Pfändung durch Behörde (Gericht):

OK

Dienstnehmer - Exekutionen

Rückstellungen

Mit dem Rückstellungsmodul können für Abfertigungen (steuerrechtlich und handelsrechtlich), Urlaube-, Jubiläumsgelder-, Sonderzahlungen- und Zeitsalden Rückstellungen gebildet werden.

Die Berechnung berücksichtigt individuelle Lohnnebenkosten und Pensionsalter je Dienstnehmer. Die Angabe kann in Druckform oder als Excel-Datei erfolgen. Durch die freie Stichtagswahl, die Gliederung nach Kostenstellen und die Möglichkeit der direkten Verbuchung erhalten SIE exakte Monatsabgrenzungen für die Kostenrechnung.

Lohnart Code	Lohnart Bezeichnung	Bezugsart	Rückstellun...	Faktor	Divisor	Betrag	Mindestvor...	Mindestanz... letzte Mon...	Periodenz...
100	Gehalt	Fixe Bezüge		14,00	12,00	0,00	0	0	
110	Prämie laufend	Fixe Bezüge		14,00	12,00	0,00	0	0	
140	Lehrlingsentschädigung Ang.	Fixe Bezüge		14,00	12,00	0,00	0	0	
201	Monatslohn	Fixe Bezüge		14,00	12,00	0,00	0	0	
240	Lehrlingsentschädigung Arb.	Fixe Bezüge		14,00	12,00	0,00	0	0	
310	Übstd. Grundlohn	Abrechnung...		1,00	1,00	0,00	0	0	
312	Übstd. Zuschlag 50% frei \$68...	Abrechnung...		1,00	1,00	0,00	0	0	
313	Übstd. Zuschlag 50% pfl.	Abrechnung...		1,00	1,00	0,00	0	0	
314	Übstd. Zuschlag 100% frei	Abrechnung...		1,00	1,00	0,00	0	0	
315	Übstd. Zuschlag 100% pfl.	Abrechnung...		1,00	1,00	0,00	0	0	

An 'OK' button is located at the bottom right of the window.

Baulohn

Das Modul Baulohn für Microsoft Dynamics NAV bietet Ihnen die Möglichkeit, Dienstnehmer, die im Baugewerbe tätig sind, korrekt abzurechnen. Alle relevanten Informationen für die Verwaltung der Dienstnehmer werden mit Hilfe dieses Moduls gespeichert und können problemlos gewartet werden.

Der Datenaustausch mit der BUAK beinhaltet:

- Monatliche Meldung Zuschlagsdaten
- Einreichung des Urlaubsentgeltes
- Einreichung zum Ersatz weisen Anspruch WIFEI
- Antrag auf Schlechtwetterentschädigung

Die entsprechenden Berichte wie Arbeitsbescheinigung für das Baugewerbe usw. sind natürlich gegeben. Die Berechnung des Urlaubszuschusses und des Urlaubsentgeltes für Bauarbeiter kann automatisch erfolgen. Die Berechnung der Weihnachtsremuneration kann nach Wochen vorgenommen werden. Der Baulohn zeichnet sich durch eine bequeme Erfassung der Monatsstunden aus. Mit der Stundenerfassung steht ein effizientes Werkzeug zur Aufzeichnung von Stunden, Zulagen, Fehlzeiten und Abzügen zur Verfügung. Die anfallenden Stunden können den Kostenträgern und Kostenstellen zugeordnet werden. Dadurch stellt die Stundenerfassung eine ideale Basis für die Kostenrechnung dar.

Es können individuelle Arbeitszeittabellen und Schichtmodelle verwendet werden. Überzeiten können automatisch als Zeitausgleich verbucht werden. Nach der Erfassung werden die Monatsstunden in die Abrechnung übernommen und es werden die entsprechenden Lohnarten ausgelöst. Diese können bei Bedarf noch abgeändert werden.

Lohnart Code	Lohnart Bezeichnung	Bezugsart	Rückstellun...	Faktor	Divisor	Betrag	Mindestvor...	Mindestanz... letzte Mon...	Perioden
100	Gehalt	Fixe Bezüge		14,00	12,00	0,00	0	0	
110	Prämie laufend	Fixe Bezüge		14,00	12,00	0,00	0	0	
140	Lehrlingsentschädigung Ang.	Fixe Bezüge		14,00	12,00	0,00	0	0	
201	Monatslohn	Fixe Bezüge		14,00	12,00	0,00	0	0	
240	Lehrlingsentschädigung Arb.	Fixe Bezüge		14,00	12,00	0,00	0	0	
310	Übstd. Grundlohn	Abrechnung...		1,00	1,00	0,00	0	0	
312	Übstd. Zuschlag 50% frei 968...	Abrechnung...		1,00	1,00	0,00	0	0	
313	Übstd. Zuschlag 50% pfl.	Abrechnung...		1,00	1,00	0,00	0	0	
314	Übstd. Zuschlag 100% frei	Abrechnung...		1,00	1,00	0,00	0	0	
315	Übstd. Zuschlag 100% pfl.	Abrechnung...		1,00	1,00	0,00	0	0	