

Personalverrechnung

auf Basis Microsoft Dynamics NAV



Personalverrechnung auf Basis Microsoft Dynamics NAV

Personalverrechnung auf Basis Microsoft Dynamics NAV ermöglicht die rasche Abrechnung und Änderung personenbezogener Daten. Dies geschieht unter umfassender Berücksichtigung der gesetzlichen und kollektivvertraglichen Vorschriften. Des weiteren bietet das Programm die Möglichkeit, Daten von betriebswirtschaftlicher Bedeutung flexibel anzuzeigen, auszudrucken oder zu verarbeiten.

Die Stärke von Microsoft Dynamics NAV:

Entsprechend der Microsoft Dynamics NAV Philosophie handelt es sich bei diesem Modul um eine

- 100 % in die Microsoft Dynamics NAV Umgebung integrierte,
- leicht zu erlernende,
- schnell zu implementierende,
- jederzeit der aktuellen Gesetzeslage, entsprechenden Softwarelösung.

Hervorzuheben ist die FlowField-Technologie. Sie ermöglicht es, dass Bewegungsdaten sofort aktualisiert werden. Sie können Filter auf jedes Feld legen und so die Abfrage- und Auswertungsmöglichkeiten an ihre persönlichen Wünsche anpassen. Das Modul Personalverrechnung auf Basis Microsoft Dynamics NAV wurde als Add-on so konzipiert, dass eine volle Integration in Microsoft Dynamics NAV erreicht wird. Das Modul erfüllt alle steuerlichen, gesetzlichen und sozialrechtlichen Vorschriften.

Außerdem ist die Personalverrechnung voll integrierbar mit Personalmanagement, Zeiterfassung und Reisekoten.

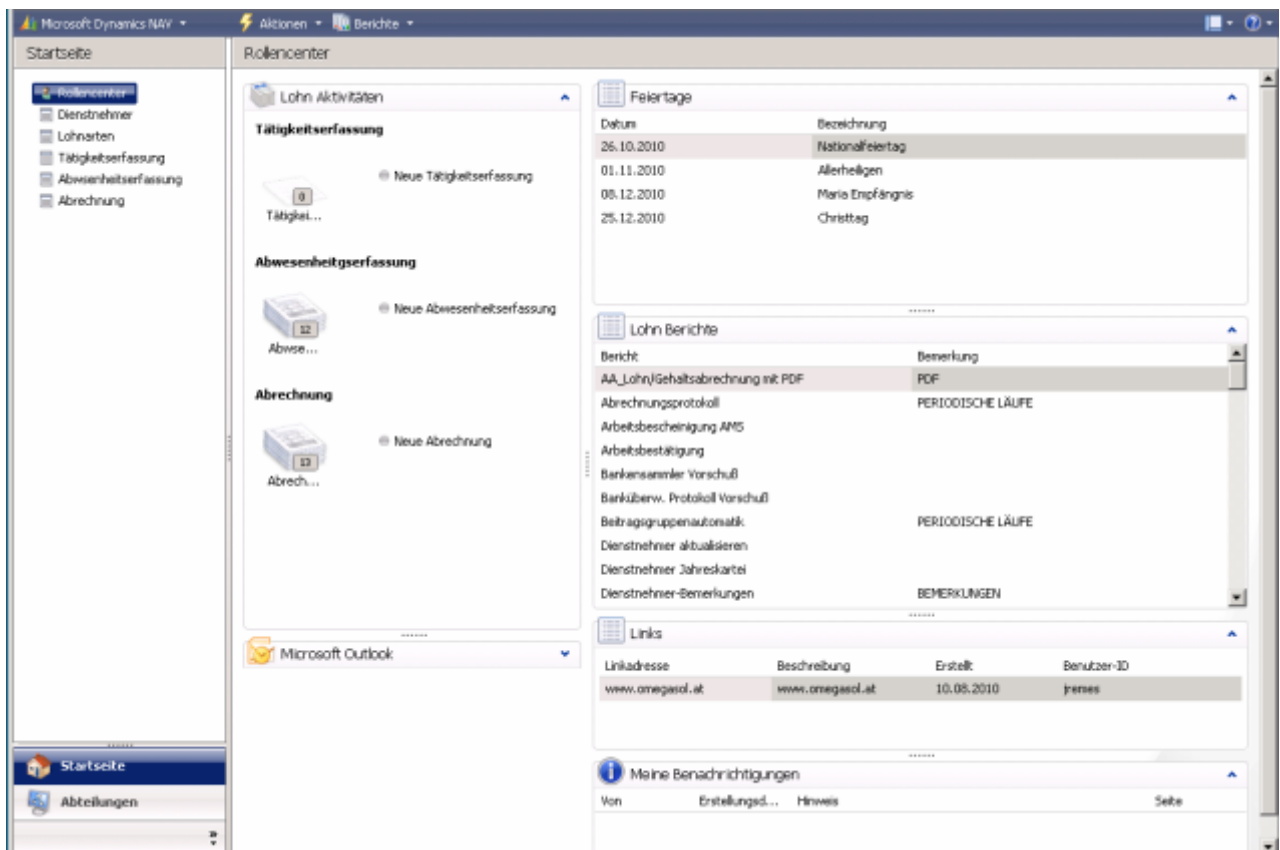

The screenshot shows the Microsoft Dynamics NAV interface with the 'Lohn Hauptmenü' (Payroll Main Menu) open. The menu is divided into several sections:

- Lohn Aktivitäten** (Payroll Activities):
 - Tätigkeitserfassung** (Activity Recording): Includes 'Neue Tätigkeitserfassung' (New Activity Recording) and 'Tätigkeit...' (Activity...).
 - Abwesenheitserfassung** (Absence Recording): Includes 'Neue Abwesenheitserfassung' (New Absence Recording) and 'Abwe...' (Absence...).
 - Abrechnung** (Calculation): Includes 'Neue Abrechnung' (New Calculation) and 'Abrech...' (Calculation...).
- Feiertage** (Holidays): A table listing dates and holiday names.

Datum	Bezeichnung
26.10.2010	Nationalfeiertag
01.11.2010	Allerheiligen
09.12.2010	Maria Empfängnis
25.12.2010	Christtag
- Lohn Berichte** (Payroll Reports): A table listing report names and their descriptions.

Bericht	Bemerkung
AA_Lohn/Gehaltsabrechnung mit PDF	PDF
Abrechnungsprotokoll	PERIODISCHE LÄUFE
Arbeitsbescheinigung AMS	
Arbeitsbestätigung	
Bankensamler Vorschuß	
Banküberw. Protokoll Vorschuß	
Beitragsgruppenautomatik	PERIODISCHE LÄUFE
Dienstnehmer aktualisieren	
Dienstnehmer Jahreskartei	
Dienstnehmer-Bemerkungen	BEMERKUNGEN
- Links** (Links): A table listing website links.

Linkadresse	Beschreibung	Erstellt	Benutzer-ID
www.omegasol.at	www.omegasol.at	10.08.2010	james
- Meine Benachrichtigungen** (My Notifications): A table for user notifications.

Von	Erstellungs...	Hinweis	Seite
-----	----------------	---------	-------

Dienstnehmer

Für jeden Dienstnehmer wird eine Dienstnehmerkarte angelegt, in der seine Personalnummer und die Stammdaten erfasst werden. Zusätzlich können Sie variable Daten wie Gemeinden, Kostenstellen, Kostenträger, Projekte, Gruppenzuordnungen, Bezüge, Vordienstzeiten, Dauerzahlungen, Angehörige, e-card, Dienstunterbrechungen und Evidenztexte definieren. Sie können die Evidenztexte für einzelne oder mehrere Dienstnehmer abrechnungsunterstützend oder auch als Anmerkung am Gehaltszettel anzeigen.

Weiters gibt es die Möglichkeit der freien Gruppierung der Dienstnehmer nach z.B. Arbeiter/Angestellte, Abteilung, Kostenstelle, Dienstnehmergruppe, Kollektivvertragsverwaltung sowie die Festlegung einer Warnung, wenn Stammdaten wie Dienstnehmer oder Lohnarten geändert werden.

Die Dienstnehmer werden bei jeweiliger Veränderung wie z.B. SV-Gruppe, DN-Kennzeichen, Arbeitszeiten und Wechsel des Lehrjahres mit einem gültig ab Datum versehen. Dies hat den Vorteil, dass man das Dienstverhältnis inklusive jeder Änderung per Knopfdruck in einer Übersicht sofort nachvollziehen kann.

Allgemein

Nr: 0001
 Titel:
 Vorname: Max
 Nachname: Mustermann
 Vorname 2:
 Initialen:
 Früherer Nachname:
 Adresse: Musterstraße 1
 Adresse 2:
 PLZ Code: 8010
 Ort: Graz
 Ländercode: AT
 Staatsangehörigkeitscode: AUT
 Korrigiert am: 15.07.2010

Suchbegriff: MUSTERMANN
 Geschlecht: Männlich
 Soz.-Versicherungsnr.: 1425260865
 Geburtsdatum: 26.08.1965
 Eintritt: 01.03.1990
 Eintrittsdatum: 01.03.1990
 Anzahl Dienstjahre: 20
 Anzahl Dienstjahre für Abfertigung: 20
 Alter in Jahren: 44
 Austritt:
 Stammkostenstelle:
 SV-Gruppe: D1
 Arbeitszeit Code: T5/38,5
 KV-Code: KK
 DN-Gruppe: ANG

Dienstnehmer Bild

Bild:

Notizen
 Klicken Sie hier, um eine neue Notiz zu erstellen.

Links

Linkadresse	Beschreibung

Kommunikation: 03112/8880 50
 Verwaltung:
 Urlaub / Krankenstand: 09.08.2010 | 45
 Rückstellung:
 Zeiterfassung:

Dienstnehmerkarte

Lohnarten

Einfaches Anlegen neuer Lohnarten durch Kopieren und Abändern bestehender Lohnarten. Über die Definition von Schemalohnarten können weitere Lohnarten automatisch ausgelöst werden. Z.B. Schemalohnart Überstunden 50 % löst die Lohnart Überstundengrundlohn, Überstunden frei und Überstunden pflichtig aus. Diese Funktion kann auch für andere Funktionen wie Urlaubersatzleistung verwendet werden.

Die Lohnarten können nach zahlreichen Kriterien wie

- DN Kennzeichen
- DN Gruppe
- Krankenkasse
- Gemeinde

auf Sach- und Personenkonten kontiert werden.

Die Buchungsbelegmatrix verschafft einen guten Überblick.

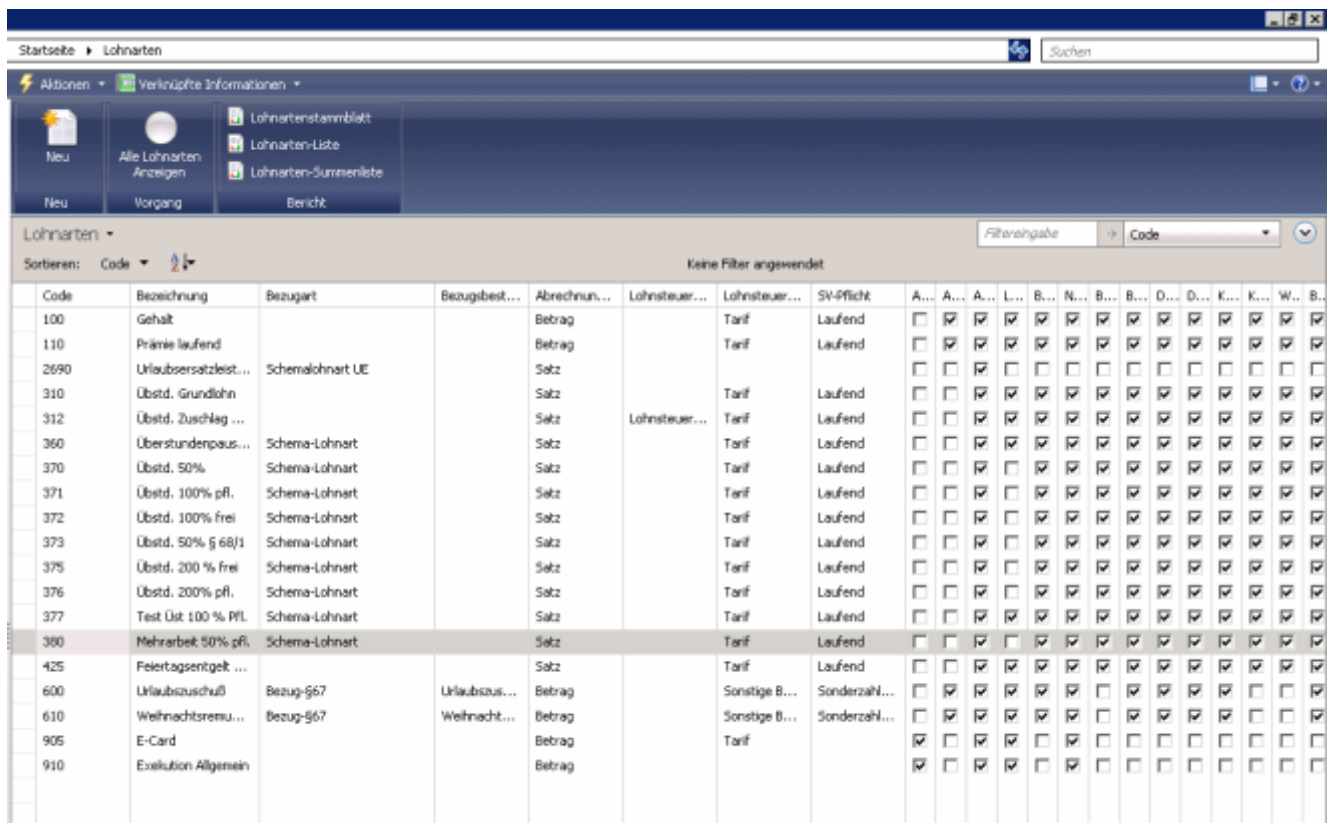

Code	Bezeichnung	Bezugart	Bezugsbest...	Abrechnun...	Lohnsteuer...	Lohnsteuer...	SV-Pflicht	A...	A...	A...	L...	B...	N...	B...	D...	D...	K...	K...	W...	B...
100	Gehalt			Betrag		Tarif	Laufend	<input type="checkbox"/>	<input checked="" type="checkbox"/>	<input checked="" type="checkbox"/>	<input checked="" type="checkbox"/>	<input checked="" type="checkbox"/>	<input checked="" type="checkbox"/>	<input checked="" type="checkbox"/>	<input checked="" type="checkbox"/>	<input checked="" type="checkbox"/>	<input checked="" type="checkbox"/>	<input checked="" type="checkbox"/>	<input checked="" type="checkbox"/>	<input checked="" type="checkbox"/>
110	Prämie laufend			Betrag		Tarif	Laufend	<input type="checkbox"/>	<input checked="" type="checkbox"/>	<input checked="" type="checkbox"/>	<input checked="" type="checkbox"/>	<input checked="" type="checkbox"/>	<input checked="" type="checkbox"/>	<input checked="" type="checkbox"/>	<input checked="" type="checkbox"/>	<input checked="" type="checkbox"/>	<input checked="" type="checkbox"/>	<input checked="" type="checkbox"/>	<input checked="" type="checkbox"/>	<input checked="" type="checkbox"/>
2690	Urlaubersatzleist...	Schemalohnart UE		Satz			Laufend	<input type="checkbox"/>	<input type="checkbox"/>	<input checked="" type="checkbox"/>	<input type="checkbox"/>	<input type="checkbox"/>	<input type="checkbox"/>	<input type="checkbox"/>	<input type="checkbox"/>	<input type="checkbox"/>	<input type="checkbox"/>	<input type="checkbox"/>	<input type="checkbox"/>	<input type="checkbox"/>
310	Übstd., Grundlohn			Satz		Tarif	Laufend	<input type="checkbox"/>	<input type="checkbox"/>	<input checked="" type="checkbox"/>	<input checked="" type="checkbox"/>	<input checked="" type="checkbox"/>	<input checked="" type="checkbox"/>	<input checked="" type="checkbox"/>	<input checked="" type="checkbox"/>	<input checked="" type="checkbox"/>	<input checked="" type="checkbox"/>	<input checked="" type="checkbox"/>	<input checked="" type="checkbox"/>	<input checked="" type="checkbox"/>
312	Übstd., Zuschlag ...			Satz		Lohnsteuer...	Laufend	<input type="checkbox"/>	<input type="checkbox"/>	<input checked="" type="checkbox"/>	<input checked="" type="checkbox"/>	<input checked="" type="checkbox"/>	<input checked="" type="checkbox"/>	<input checked="" type="checkbox"/>	<input checked="" type="checkbox"/>	<input checked="" type="checkbox"/>	<input checked="" type="checkbox"/>	<input checked="" type="checkbox"/>	<input checked="" type="checkbox"/>	<input checked="" type="checkbox"/>
360	Überstundenpau...	Schema-Lohnart		Satz		Tarif	Laufend	<input type="checkbox"/>	<input type="checkbox"/>	<input checked="" type="checkbox"/>	<input checked="" type="checkbox"/>	<input checked="" type="checkbox"/>	<input checked="" type="checkbox"/>	<input checked="" type="checkbox"/>	<input checked="" type="checkbox"/>	<input checked="" type="checkbox"/>	<input checked="" type="checkbox"/>	<input checked="" type="checkbox"/>	<input checked="" type="checkbox"/>	<input checked="" type="checkbox"/>
370	Übstd., 50%	Schema-Lohnart		Satz		Tarif	Laufend	<input type="checkbox"/>	<input type="checkbox"/>	<input checked="" type="checkbox"/>	<input type="checkbox"/>	<input checked="" type="checkbox"/>	<input checked="" type="checkbox"/>	<input checked="" type="checkbox"/>	<input checked="" type="checkbox"/>	<input checked="" type="checkbox"/>	<input checked="" type="checkbox"/>	<input checked="" type="checkbox"/>	<input checked="" type="checkbox"/>	<input checked="" type="checkbox"/>
371	Übstd., 100% pfl.	Schema-Lohnart		Satz		Tarif	Laufend	<input type="checkbox"/>	<input type="checkbox"/>	<input checked="" type="checkbox"/>	<input type="checkbox"/>	<input checked="" type="checkbox"/>	<input checked="" type="checkbox"/>	<input checked="" type="checkbox"/>	<input checked="" type="checkbox"/>	<input checked="" type="checkbox"/>	<input checked="" type="checkbox"/>	<input checked="" type="checkbox"/>	<input checked="" type="checkbox"/>	<input checked="" type="checkbox"/>
372	Übstd., 100% frei	Schema-Lohnart		Satz		Tarif	Laufend	<input type="checkbox"/>	<input type="checkbox"/>	<input checked="" type="checkbox"/>	<input type="checkbox"/>	<input checked="" type="checkbox"/>	<input checked="" type="checkbox"/>	<input checked="" type="checkbox"/>	<input checked="" type="checkbox"/>	<input checked="" type="checkbox"/>	<input checked="" type="checkbox"/>	<input checked="" type="checkbox"/>	<input checked="" type="checkbox"/>	<input checked="" type="checkbox"/>
373	Übstd., 50% § 68/1	Schema-Lohnart		Satz		Tarif	Laufend	<input type="checkbox"/>	<input type="checkbox"/>	<input checked="" type="checkbox"/>	<input checked="" type="checkbox"/>	<input checked="" type="checkbox"/>	<input checked="" type="checkbox"/>	<input checked="" type="checkbox"/>	<input checked="" type="checkbox"/>	<input checked="" type="checkbox"/>	<input checked="" type="checkbox"/>	<input checked="" type="checkbox"/>	<input checked="" type="checkbox"/>	<input checked="" type="checkbox"/>
375	Übstd., 200 % frei	Schema-Lohnart		Satz		Tarif	Laufend	<input type="checkbox"/>	<input type="checkbox"/>	<input checked="" type="checkbox"/>	<input type="checkbox"/>	<input checked="" type="checkbox"/>	<input checked="" type="checkbox"/>	<input checked="" type="checkbox"/>	<input checked="" type="checkbox"/>	<input checked="" type="checkbox"/>	<input checked="" type="checkbox"/>	<input checked="" type="checkbox"/>	<input checked="" type="checkbox"/>	<input checked="" type="checkbox"/>
376	Übstd., 200% pfl.	Schema-Lohnart		Satz		Tarif	Laufend	<input type="checkbox"/>	<input type="checkbox"/>	<input checked="" type="checkbox"/>	<input checked="" type="checkbox"/>	<input checked="" type="checkbox"/>	<input checked="" type="checkbox"/>	<input checked="" type="checkbox"/>	<input checked="" type="checkbox"/>	<input checked="" type="checkbox"/>	<input checked="" type="checkbox"/>	<input checked="" type="checkbox"/>	<input checked="" type="checkbox"/>	<input checked="" type="checkbox"/>
377	Test Üst 100 % Pfl.	Schema-Lohnart		Satz		Tarif	Laufend	<input type="checkbox"/>	<input type="checkbox"/>	<input checked="" type="checkbox"/>	<input checked="" type="checkbox"/>	<input checked="" type="checkbox"/>	<input checked="" type="checkbox"/>	<input checked="" type="checkbox"/>	<input checked="" type="checkbox"/>	<input checked="" type="checkbox"/>	<input checked="" type="checkbox"/>	<input checked="" type="checkbox"/>	<input checked="" type="checkbox"/>	<input checked="" type="checkbox"/>
380	Mehrarbeit 50% pfl.	Schema-Lohnart		Satz		Tarif	Laufend	<input type="checkbox"/>	<input type="checkbox"/>	<input checked="" type="checkbox"/>	<input checked="" type="checkbox"/>	<input checked="" type="checkbox"/>	<input checked="" type="checkbox"/>	<input checked="" type="checkbox"/>	<input checked="" type="checkbox"/>	<input checked="" type="checkbox"/>	<input checked="" type="checkbox"/>	<input checked="" type="checkbox"/>	<input checked="" type="checkbox"/>	<input checked="" type="checkbox"/>
425	Feiertagsentgelt ...			Satz		Tarif	Laufend	<input type="checkbox"/>	<input type="checkbox"/>	<input checked="" type="checkbox"/>	<input checked="" type="checkbox"/>	<input checked="" type="checkbox"/>	<input checked="" type="checkbox"/>	<input checked="" type="checkbox"/>	<input checked="" type="checkbox"/>	<input checked="" type="checkbox"/>	<input checked="" type="checkbox"/>	<input checked="" type="checkbox"/>	<input checked="" type="checkbox"/>	<input checked="" type="checkbox"/>
600	Urlaubszuschuß	Bezug-§67	Urlaubzus...	Betrag		Sonstige B...	Sonderzahl...	<input type="checkbox"/>	<input checked="" type="checkbox"/>	<input checked="" type="checkbox"/>	<input checked="" type="checkbox"/>	<input checked="" type="checkbox"/>	<input checked="" type="checkbox"/>	<input checked="" type="checkbox"/>	<input checked="" type="checkbox"/>	<input checked="" type="checkbox"/>	<input checked="" type="checkbox"/>	<input checked="" type="checkbox"/>	<input type="checkbox"/>	<input type="checkbox"/>
610	Weihnachtsremu...	Bezug-§67	Weihnacht...	Betrag		Sonstige B...	Sonderzahl...	<input type="checkbox"/>	<input checked="" type="checkbox"/>	<input checked="" type="checkbox"/>	<input checked="" type="checkbox"/>	<input checked="" type="checkbox"/>	<input type="checkbox"/>	<input checked="" type="checkbox"/>	<input checked="" type="checkbox"/>	<input checked="" type="checkbox"/>	<input checked="" type="checkbox"/>	<input type="checkbox"/>	<input type="checkbox"/>	<input type="checkbox"/>
905	E-Card			Betrag		Tarif		<input checked="" type="checkbox"/>	<input type="checkbox"/>	<input checked="" type="checkbox"/>	<input checked="" type="checkbox"/>	<input type="checkbox"/>	<input type="checkbox"/>	<input type="checkbox"/>	<input type="checkbox"/>	<input type="checkbox"/>	<input type="checkbox"/>	<input type="checkbox"/>	<input type="checkbox"/>	<input type="checkbox"/>
910	Exekution Allgemein			Betrag				<input checked="" type="checkbox"/>	<input type="checkbox"/>	<input checked="" type="checkbox"/>	<input checked="" type="checkbox"/>	<input type="checkbox"/>	<input type="checkbox"/>	<input type="checkbox"/>	<input type="checkbox"/>	<input type="checkbox"/>	<input type="checkbox"/>	<input type="checkbox"/>	<input type="checkbox"/>	<input type="checkbox"/>

Lohnarten-Übersicht

Abrechnung

Sie haben die Wahl zwischen Einzel- und Stapelabrechnung. Bei der Erstellung der Abrechnung werden die mit dem Dienstnehmer verbundenen Daten wie fixe Bezüge, Abzüge, Kollektivverträge, Dauerzahlungen und Zeiterfassungsdaten (Tätigkeiten, Abwesenheiten) berücksichtigt und in Lohnarten umgewandelt. Die Eingaben zum Zeitpunkt der Abrechnung werden dadurch auf ein Minimum reduziert.

Solange die Periode nicht abgeschlossen wurde, kann die Abrechnung beliebig oft wiederholt, storniert bzw. aktualisiert werden. Aufrollungen können durch eine Differenzabrechnung oder Stornierung von Abrechnungen durchgeführt werden. Für Korrekturen zum Jahresende steht eine fiktive 13. Periode zur Verfügung. Die Aliquotierung bei Eintritt- bzw. Austritt kann wahlweise nach Kalendertagen oder Arbeitstagen erfolgen.

Eine freie Definition von Teilungsschlüsseln ermöglicht eine automatische Satzberechnung sowie zahlreiche Varianten der Schnittberechnung. Das automatische Überleiten in das Microsoft Dynamics NAV Finanzmanagement inklusive Buchungsjournal wird generiert. Zur Gewährleistung der Datensicherheit kann die jeweilige Abrechnungsperiode abgeschlossen werden.

Abrechnungszellen

Abrechnun...	Von Datum	Bis Datum	Dienstneh...	Nachname	Vorname	Eintrittsdatum	Austrittsda...	Aliquotieru...	SV-Tage	LSt-Tage	Auslandstage	BN-Tage
201009	01.09.2010	30.09.2010	0001	Mustermann	Max	01.03.1990		30	30	30	0	0

Abrechnungslohnarten

Lohnart Code	Lohnart Bezeichn...	Betrag	Anzahl	Satz	Tage	Kostenstell...	Kostenbräg...	Projektnr.	Kostenstell...	Lohnarther...	Herkunftsc...	G1
100	Gehalt	2.500,00	0,00	0,00	0,00					Fixbezug		
110	Prämie laufend	200,00	0,00	0,00	0,00					Fixbezug		
310	Übstd., Grundlohn	174,80	10,00	17,48	0,00					Fixbezug		
312	Übstd. Zuschlag ...	87,40	10,00	17,48	0,00					Fixbezug		

Abrechnungslohnarten

Elektronischer Datenaustausch

Es wird der automatische Datenträgeraustausch mit Banken und Behörden (Krankenkasse, Finanzamt, Gemeinde) unterstützt und alle diesbezüglichen Datensätze erstellt.

Die Erstellung des Bankdatenträgers V3 und der Beitragsnachweisung für die GKK sind direkt aus der Abrechnung möglich. Folgende Meldungen werden mittels Elda gesendet:

- L16/BGN
- Beitragsnachweisung
- E 18
- Schwerarbeitermeldung
- Anmeldung
- Abmeldung
- Änderungsmeldung
- Richtigstellung Anmeldung
- Richtigstellung Abmeldung
- Arbeits- und Entgeltbestätigung Wochengeld
- Arbeits- und Entgeltbestätigung Krankengeld
- Meldung fallweiser Beschäftigter

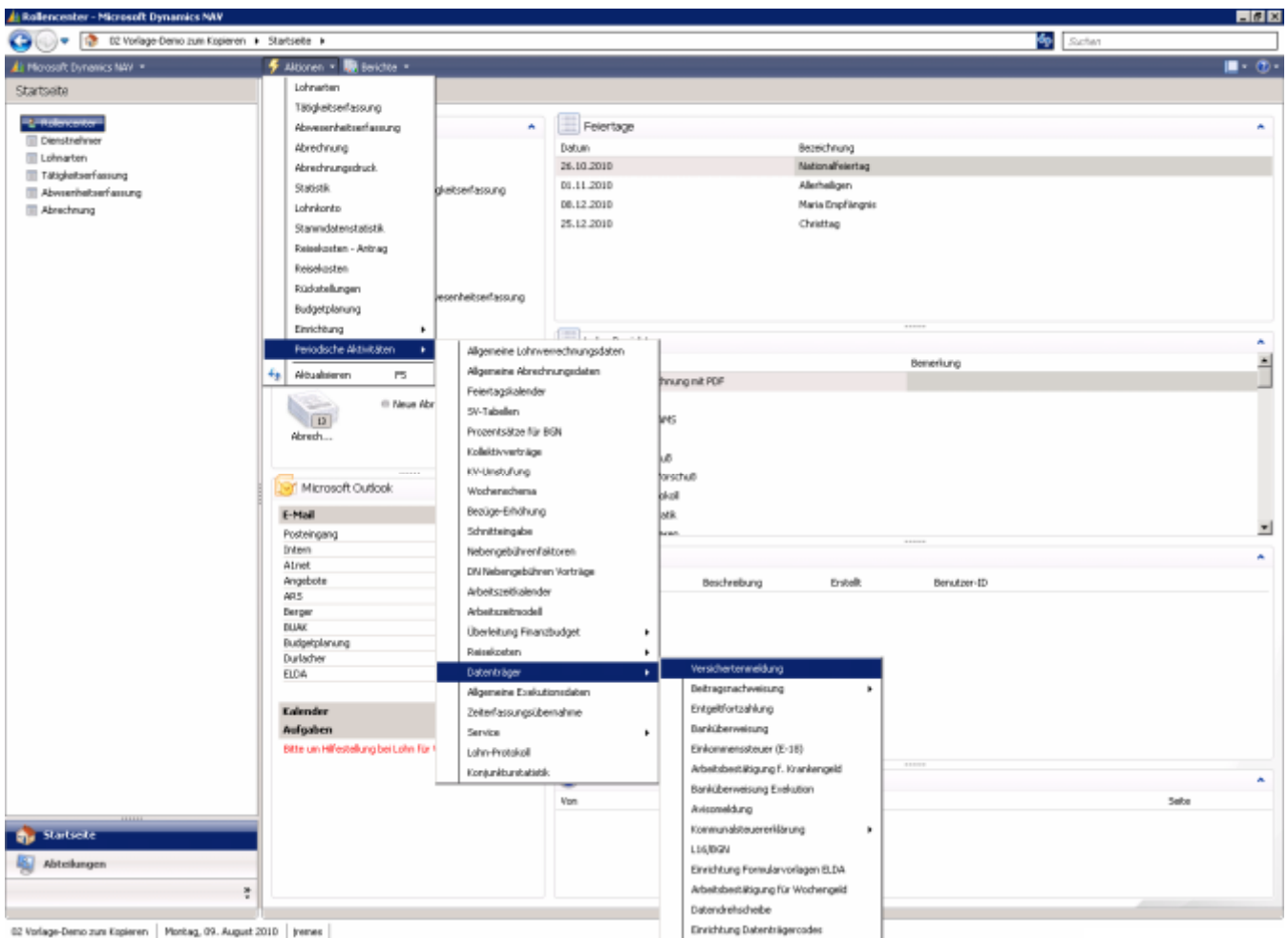

Datenträgerübersicht

Berichte & Statistiken

Das Modul Personalverrechnung auf Basis Microsoft Dynamics NAV enthält eine große Anzahl von Standardberichten. Sie umfassen Abgabenlisten für Finanzämter, Gemeinden, Krankenkassen, mehrere Varianten für Gehaltszettel und diverse andere Auswertungen. Außerdem stehen viele Berichte zur Verfügung, von denen einige auf die jeweiligen Bedürfnisse zugeschnitten werden können.

Mit dem Statistikmodul können Statistiken individuell gestaltet und nach Lohnarten, Abrechnungsergebnissen oder Abwesenheiten berechnet werden. Sie können über Dienstgeber-Anteile wie DB, DZ, Kommunalsteuer usw. gemacht werden; abrufbar nach Dienstnehmer, Perioden, Kostenstellen, Kostenträger und Dienstnehmergruppen.

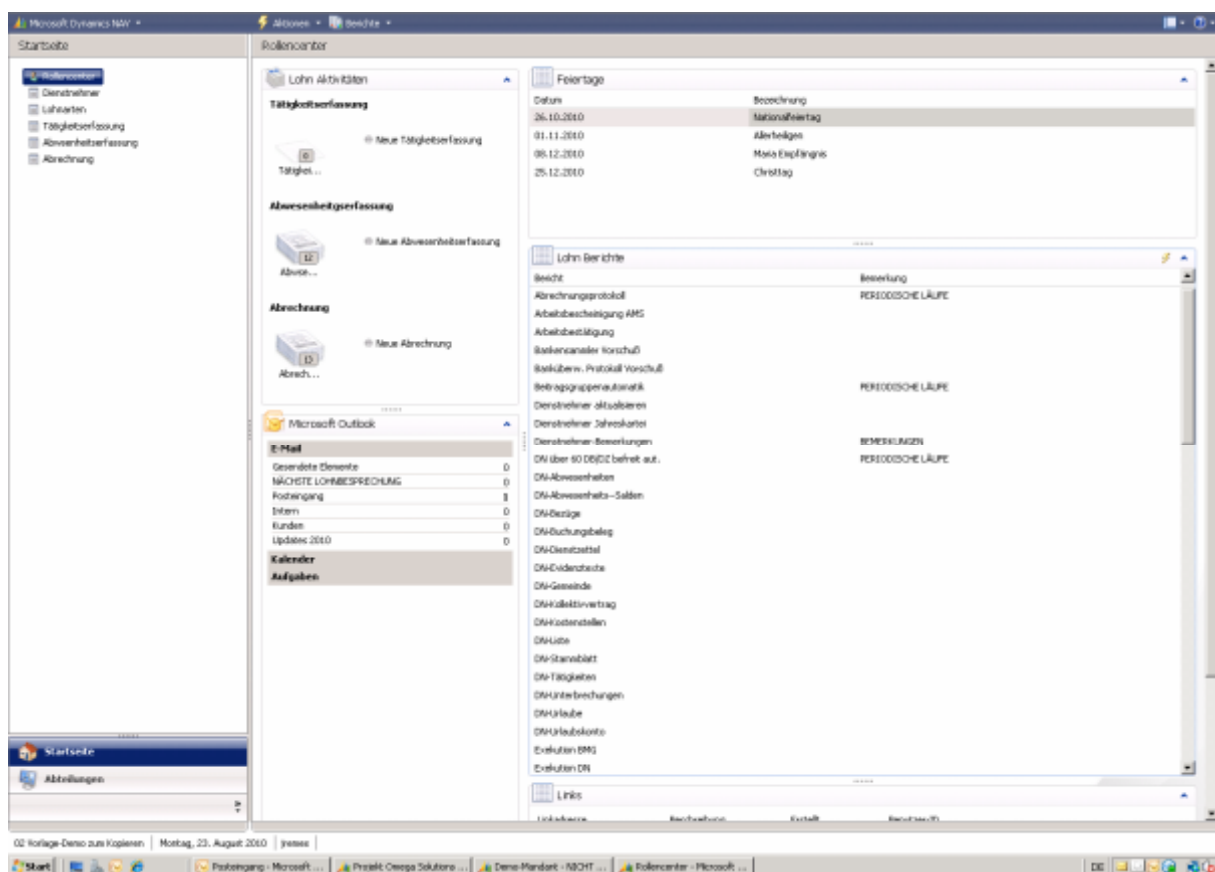

Berichtsübersicht

Exekutionen

Das Modul Exekutionen ist in der Personalverrechnung von Microsoft Dynamics NAV integriert. Es dient zur Einrichtung und Berechnung der Drittschuldnerverpflichtungen.

Die Verwaltung von Gläubiger- und Betreibendenvertreter erfolgt übergeordnet und erspart Mehrfacherfassungen. Die Statussetzung ermöglicht die Verwaltung von vorgemerkten und eingestellten Exekutionen.

Die Berechnung umfasst neben den exekutierbaren Beträgen auch Zinsberechnungen, Drittschuldnerpauschalen und Dienstgeberkosten.

Es besteht die Wahlmöglichkeit zwischen Einzel- und Stapelberechnung.

Bearbeiten - Dienstnehmer Exekutionen - 0001 Mustermann Max

Aktionen Verknüpfte Informationen

0001 Mustermann Max

Allgemein	
Lfd. Nr. Exekution:	01
Periode:	201001
Rang:	1
Aktenzahl:	E-383740
Gläubigercode:	001
Gläubigerbezeichnung:	Land Österreich
Betreibendenvertretercode:	001
Betreibendenvertreterbez.:	Land Österreich
Saldo:	9.419,15
Überweisung BLZ:	14000
Überweisung Kontonr.:	1232947
Überweisungs-Verwendungszweck:	Exekution
Anrechenbare 1/10:	4
Gerichtl. Existenzminimum:	0,00
monatliche Rate:	0,00
Rate nicht kürzen:	<input type="checkbox"/>
Exekutionsart:	Allgemeine Exekution
Status:	Exekution
Folgeüberweisung:	<input type="checkbox"/>
Drittschuldnerpauschale berechnen:	lt. Einstellung in variablen Daten

Verwaltung	
Eingangsdatum:	20.12.2009
Ausstellungsdatum:	15.12.2009
Exekutionstext:	
Zusatztext1:	
Zusatztext2:	
Zusatztext3:	
Zusatztext4:	

Behörden	
Bezirksgerichtcode:	
Bezirksgericht Name:	
Pfändung durch Beh.:	<input type="checkbox"/>
Pfändung durch Beh. Code:	
Pfändung durch Beh. Name:	

OK

Dienstnehmer - Exekutionen

Rückstellungen

Mit dem Rückstellungsmodul können für Abfertigungen (steuerrechtlich und handelsrechtlich), Urlaube-, Jubiläumsgelder-, Sonderzahlungen- und Zeitsalden Rückstellungen gebildet werden.

Die Berechnung berücksichtigt individuelle Lohnnebenkosten und Pensionsalter je Dienstnehmer. Die Angabe kann in Druckform oder als Exceldatei erfolgen. Durch die freie Stichtagswahl, die Gliederung nach Kostenstellen und die Möglichkeit der direkten Verbuchung erhalten sie exakte Monatsabgrenzungen für die Kostenrechnung.

Name:

Lohnart Code	Lohnart Bezeichn...	Bezugsart	Rückstellun...	Faktor	Divisor	Betrag
100	Gehalt	Fixe Bezüge		14,00	12,00	0,00
110	Prämie laufend	Fixe Bezüge		14,00	12,00	0,00
140	Lehrlingsentschä...	Fixe Bezüge		14,00	12,00	0,00
200	Stundenlohn	Fixe Bezüge		194,83	1,00	0,00
201	Monatslohn	Fixe Bezüge		14,00	12,00	0,00
240	Lehrlingsentschä...	Fixe Bezüge		14,00	12,00	0,00
310	Übstd. Grundlohn	Abrechnun...		1,00	1,00	0,00

OK

Abfertigungsrückstellung

Baulohn

Das Modul Baulohn für Microsoft Dynamics NAV bietet Ihnen die Möglichkeit, Dienstnehmer, die im Baugewerbe tätig sind, korrekt abzurechnen. Alle relevanten Informationen für die Verwaltung der Dienstnehmer werden mit Hilfe dieses Moduls gespeichert und können problemlos gewartet werden.

Der Datenaustausch mit der BUAK beinhaltet:

- Monatliche Meldung Zuschlagsdaten
- Einreichung des Urlaubsentgeltes
- Einreichung zum Ersatz weisen Anspruch WIFEI
- Antrag auf Schlechtwetterentschädigung

Die entsprechenden Berichte wie Arbeitsbescheinigung für das Baugewerbe usw. sind natürlich gegeben.

Die Berechnung des Urlaubszuschusses und des Urlaubsentgeltes für Bauarbeiter kann automatisch erfolgen.

Die Berechnung der Weihnachtsremuneration kann nach Wochen vorgenommen werden. Der Baulohn zeichnet sich durch eine bequeme Erfassung der Monatsstunden aus. Mit der Stundenerfassung steht ein effizientes Werkzeug zur Aufzeichnung von Stunden, Zulagen, Fehlzeiten und Abzügen zur Verfügung.

Die anfallenden Stunden können den Kostenträgern und Kostenstellen zugeordnet werden. Dadurch stellt die Stundenerfassung eine ideale Basis für die Kostenrechnung dar.

Es können individuelle Arbeitszeittabellen und Schichtmodelle verwendet werden. Überzeiten können automatisch als Zeitausgleich verbucht werden. Nach der Erfassung werden die Monatsstunden in die Abrechnung übernommen und es werden die entsprechenden Lohnarten ausgelöst.

Diese können bei Bedarf noch abgeändert werden.

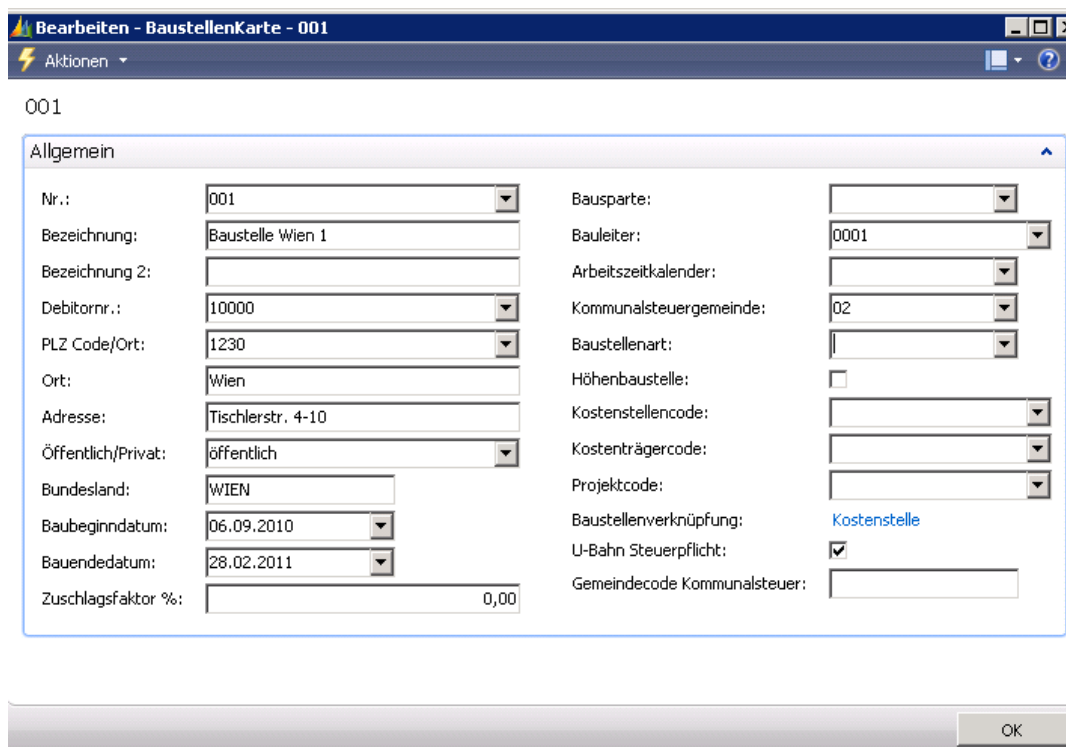

Bearbeiten - BaustellenKarte - 001

Aktionen

001

Allgemein

Nr.:	001	Bausparte:	
Bezeichnung:	Baustelle Wien 1	Bauleiter:	0001
Bezeichnung 2:		Arbeitszeitkalender:	
Debitornr.:	10000	Kommunalsteuergemeinde:	02
PLZ Code/Ort:	1230	Baustellenart:	
Ort:	Wien	Höhenbaustelle:	<input type="checkbox"/>
Adresse:	Tischlerstr. 4-10	Kostenstellencode:	
Öffentlich/Privat:	öffentlich	Kostenträgercode:	
Bundesland:	WIEN	Projektcode:	
Baubeginndatum:	06.09.2010	Baustellenverknüpfung:	Kostenstelle
Bauendedatum:	28.02.2011	U-Bahn Steuerpflicht:	<input checked="" type="checkbox"/>
Zuschlagsfaktor %:	0,00	Gemeindecod Kommunalsteuer:	

OK

Baustellen-Karte

Referenzen

Österreichweit gibt es bereits mehr als 150 Installationen.

Nachfolgend finden Sie einen Auszug unserer Referenzliste:

- Abalon Hardwood GmbH, Laubholzsägewerk, 7561 Heiligenkreuz
- adpl-solutions International GmbH, 4600 Wels
- Applied Chemicals International Handels-GmbH, Technischer Großhandel, 1140 Wien
- Atlas Personal Management GmbH & Co KG, Personalbereitstellung, 8280 Fürstenfeld
- Baumann/Glas/1886 GmbH, Glas- Metallbau, 4342 Baumgartenberg
- Bekl Bad Ischler Edelstahl- Konstruktions- u. Leichtmetallbau GmbH, 4820 Bad Ischl
- Bistum Gurk, 9313 St. Georgen am Längssee
- bit Schulungscenter GmbH, 8054 Graz
- Blanco Austria Küchentechnik GmbH., 1210 Wien
- Breitenfeld Edelstahl AG, Stahlwerk, 8662 Mitterdorf
- COUNT IT GmbH & Co KG, 4232 Hagenberg/Mühlkreis
- cms electronic gmbH, 9020 Klagenfurt
- Dr. Sasse Gebäudedienste GmbH, Gebäude und Anlagen, 1030 Wien
- EAM-Ing G.P. Wolf u. Co GesmbH, Meß-, Steuer- und Regeltechnik, 8054 Graz
- EFKON AG, Entwicklung und Forschung, 8045 Graz
- Eisenbeiss GmbH, 4470 Enns
- ekey biometric systems GmbH, 4030 Linz-Ebelsberg
- Esterhazy Betriebe GmbH, 7000 Eisenstadt
- Fischer Maschinen- u. Apparatebau AG, 2483 Ebreichsdorf
- Flextronics International GmbH, Elektronik, 9330 Althofen
- Gebrüder Vonbank GmbH, Hoch und Tiefbau, 6780 Schruns
- General Solar Systems GmbH, 9300 St. Veit/Glan
- Ginzler Stahl- und Anlagenbau GmbH, 3300 Amstetten
- Hereschwerke Regeltechnik GmbH, 8410 Wildon
- Hermann Tschabrun GesmbH, Holz & Baustoffe, 6700 Bludenz
- Inhaus Handels GmbH, Bad und Haustechnik, 6845 Hohenems
- Jöbstl & CO Logistik- und Transport GmbH, 8142 Wundschuh
- Knapp Systemintegration GmbH, 8700 Leoben
- Kneipp Verlag, 8700 Leoben
- Konsumgenossenschaft Salzburg regGenmbH, Lebensmittel-Eisenwaren, 4822 Bad Goisern
- Ing. Georg Kumpfmüller GmbH, Bau- und Zimmermeister, 4132 Lembach
- Landeskammer für Land und Forstwirtschaft Steiermark, 8010 Graz
- Lieb - Bau – Weiz Ges.m.b.H. & Co. KG, Hoch- und Tiefbau, 8160 Weiz
- Marti Contractors Ltd., CH-3322 Schönbühl
- Mercedes-Benz Consult Graz GmbH, Automobilentwicklung, 8074 Raaba
- M & R Holding GmbH, Automatisierung v. Industrieanlagen, 8074 Grambach
- Mondial electronic GmbH, 5142 Eggelsberg
- Murchemie Leimüller & Komp. GmbH, 8055 Neuseiersberg
- Neuroth AG, Hörgeräte, 8421 Schwarzau
- Plantrans GmbH, 9821 Obervellach
- PRIMAGAZ GmbH, Vertreiber von Flüssiggas, 6370 Kitzbühel
- Promente Kärnten, 9020 Klagenfurt
- Rathmanner GmbH, Dach- und Fassadentechnik, 7343 Neutal
- Scheyer Guido Ing. Sola GmbH., Erzeugung v. Spezialmesswerkzeugen, 6840 Götzis
- Schrack Seconet, Kommunikat. Systeme AG, 1120 Wien
- SV Österreich GmbH, 1010 Wien
- Holz Stark GmbH, 8053 Graz
- Stadtgemeinde Weiz, 8160 Weiz
- Straßnitzky GmbH & Co KG, Verkaufs- u. Verlagswerkst, 8492 Halbenrain
- Thyssen Krupp, Aufzugswerk, Harterstraße 1a
- Uhl Bau GesmbH, 2604 Theresienfeld
- Unger Stahlbau, 7400 Oberwart
- Veritas GmbH & CO KG, 4010 Linz
- Vialit Asphalt GesmbH & CO KG, 5280 Braunau/Inn
- XAL GmbH, 8055 Graz-Neuseiersberg
- z-werkzeugbau GmbH, 6850 Dornbirn



Omega Solutions Software GmbH

Seit 1996 sind wir zertifizierter Microsoft Dynamics Partner und haben bei über 170 Kunden in ganz Österreich Software-Lösungen auf Basis Microsoft Dynamics NAV implementiert.

Unser Ziel ist es, mit neuester Technologie innovative Lösungen für unsere Kunden zu entwickeln - flexible Lösungen, die sich an geschäftliche Neuerungen jederzeit anpassen und ein breites Spektrum an Funktionen bieten.

Wir begleiten und unterstützen unsere Kunden in allen Projektphasen; von der Planung über die Implementierung bis zur Schulung. Auch später, wenn das Projekt bereits abgeschlossen ist, stehen wir für die laufende Betreuung und Wartung zur Verfügung. Was letztendlich wirklich zählt, ist der Nutzen für den Anwender. Deshalb gestalten wir Lösungen, die die Geschäftsprozesse optimieren und einen raschen Return on Investment bringen. Dafür muss man mit den Kunden eng zusammenarbeiten und partnerschaftlich denken - und handeln.

time for solutions



Omega Solutions Software GmbH
A-8200 Gleisdorf · Schillerstraße 13
Telefon +43 3112 88 80-0 · Fax +43 3112 88 80-3
www.omegasol.at